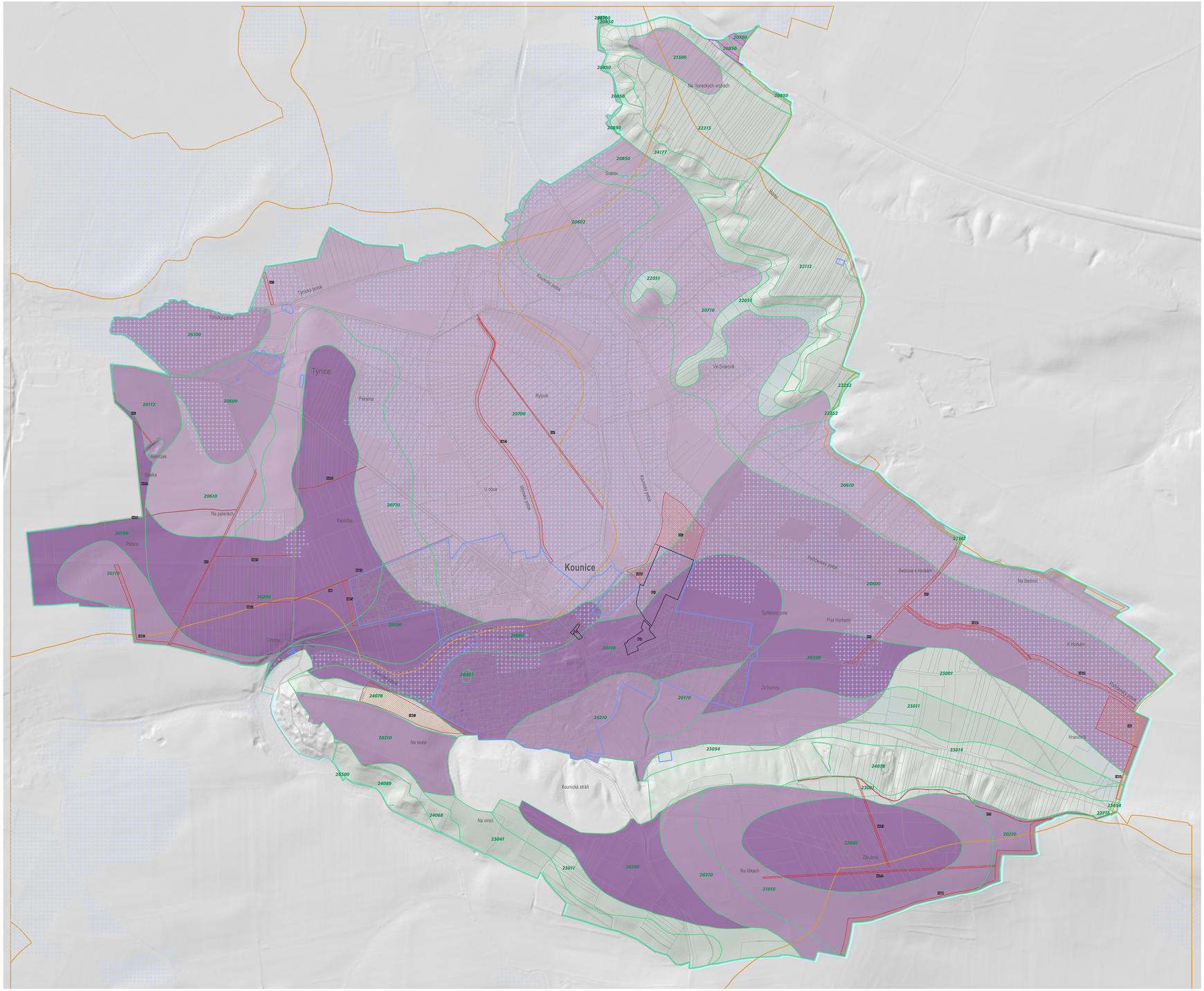

6

VÝKRES PŘEDPOKLÁDANÝCH ZÁBORŮ PŮDNÍHO FONDU - ODŮVODNĚNÍ ÚZEMNÍHO PLÁNU KOUNICE

M 1 : 5 000
LEDEN 2023

0 50 100 200 300 400 500

základní členění území
- hranice řešeného území
- hranice zastavěného území k 8.1. 2023
- plochy přestavby (bez nároku na zábor ZPF)
- plochy změn v krajině

bonitovaná půdní ekologická jednotka (BPEJ)
- hranice BPEJ
- 42611 označení BPEJ

třídy ochrany BPEJ
- půdy I. třídy ochrany
- půdy II. třídy ochrany
- půdy III. třídy ochrany
- půdy IV. třídy ochrany
- půdy V. třídy ochrany

investice do zemědělského půdního fondu (ZPF)
- investice do půdy

schema - stávající kultury ZPF, LPF; vodní toky a plochy
- orná půda
- zahrady
- ovocné sady
- TTP (trvalé travní porosty)
- pozemky určené k plnění funkcí lesa
- vodní toky a plochy

pozn.: územní plán (grafické vyjádření) je zhotoven podle Metodického pokynu MMR ČR

pozn.: Zábory navrhovanými koridory VRT či obchvatu vyplývající ze ZÚR SK jsou specifikovány v rozpracovaných projektových dokumentacích, údaje nemá zhotovitel ÚP k dispozici.

Řešené území je dle Nařízení vlády č. 262/2012 Sb. zařazeno do zranitelných oblastí

Řešené území spadá do širšího povodí Labe (1-04), do povodí 1-04-07 "Labe od Výrovky po Jizeru" a 1-04-06 " Výrovka". Do řešeného území zasahuje celkem šest dílčích povodí:

ČHP 1-04-07-035	Kounický potok, včetně potoka Políčanského
ČHP 1-04-07-036	Týnický potok včetně potoka Mlýnského
ČHP 1-04-07-037	Kounický potok – pod soutokem s Týnickým potokem
ČHP 1-04-07-039	severní okrajová část horeckého vrchu
ČHP 1-04-07-029	severní okrajová část horeckého vrchu
ČHP 1-04-06-044	Šembera – jihovýchodní okrajová část vrchu Zálužník

Hranice dílčích povodí 1. a 2. prochází zastavěným územím obce.

- hranice dílčích povodí

Záznam o účinnosti

správní orgán vydávající územní plán

Zastupitelstvo městyse KOUNICE
rozhodnutí správního orgánu

datum nabytí účinnosti

oprávněná úřední osoba pořizovatele

Miroslava Sochorová - starostka
s osobou oprávněnou k výkonu územně plánovací činnosti

razítko a podpis

projektant:

Ing. arch. Michaela Štádlerová
spolupráce:
Ing. Milena Morávková
Ing. Jan Cisař
adresa:
Na Mičánce 2717/2g,
160 00 Praha 6
www: atelierstadlerova.cz

Ing. arch. Michaela Štádlerová
autorizovaný architekt ČKA 03 121